

ŘEZ B-B'

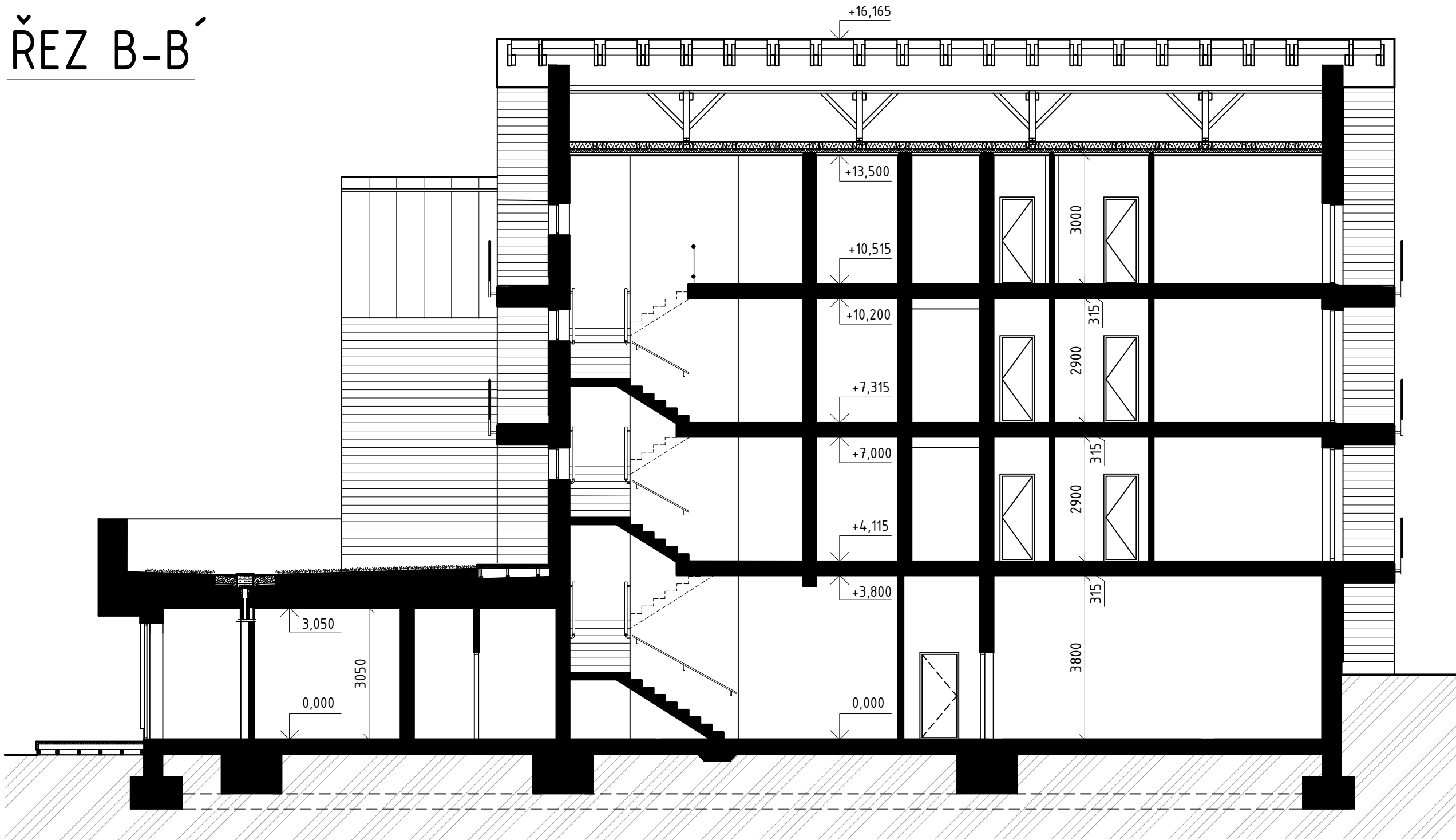

0,000 = 426,850m n.m., B.p.v. / SOUŘADNICOVÝ SYSTÉM S-JTSK

DRUH PRÁCE	DIPLOMOVÁ PRÁCE		<div><div>T</div><div>FAKULTA STAVEBNÍ ústav pozemního stavitelství</div></div>	
VYPRACOVAL	Pavλίna Bartošová			
VEDOUCÍ PRÁCE	Ing. Tomáš Petříček, Ph.D.			
STAVEBNÍK	Jiří Adámek, Za Mostem 10, Brno-Komárov			
MÍSTO STAVBY	k.ú. Kunčice pod Ondřejníkem p.č. 9/3			
NÁZEV STAVBY	HORSKÝ HOTEL S WELLNESS CENTREM			
STAVEBNÍ OBJEKT	SO 01		FORMÁT	2xA4
ČÁST	PŘÍPRAVNÉ A STUDIJNÍ PRÁCE		DATUM	01/2019
OBSAH:	ŘEZ B - B'		STUPEŇ PD	DPS
			MEŘITKO 1:100	Č. VÝKRESU 06